

2024

DAEGU HEALTH COLLEGE

원격강의실 사용 방법 안내 [원격수업 수강방법]

교수학습지원센터

01. 원격강의실 접속 안내

• 원격강의실(홈페이지) 주소 : <https://nlms.dhc.ac.kr/>

• 우리대학 홈페이지 배너

① 학교홈페이지 <https://www.dhc.ac.kr/>

→ [종합정보시스템] → 로그인 후 [원격강의실] 클릭

② 학교홈페이지 <https://www.dhc.ac.kr/dhc/>

→ [보건인] → [원격강의실] 접속 후 로그인

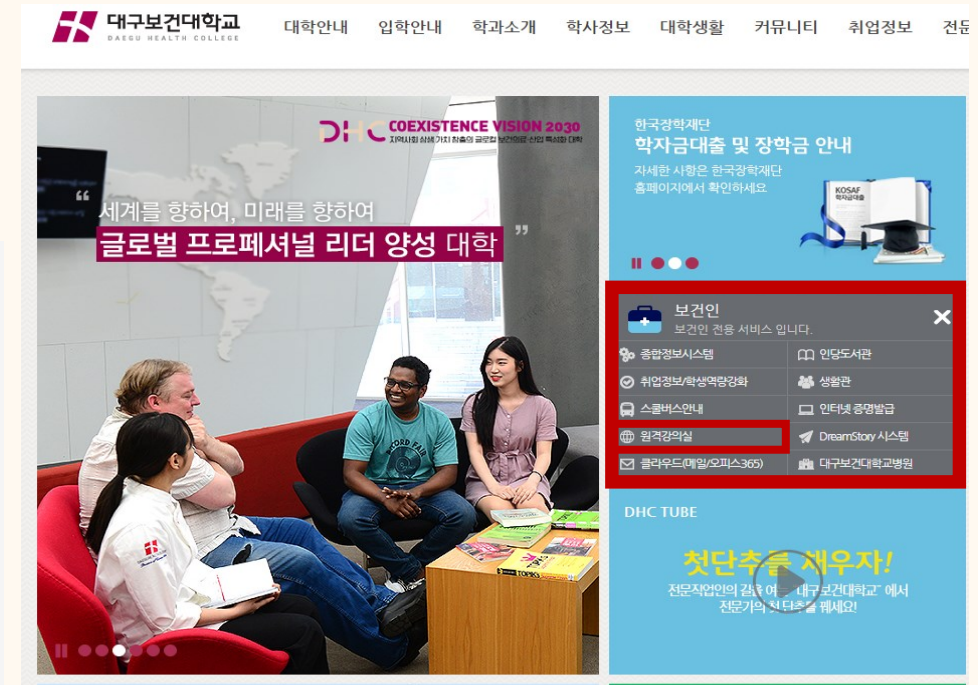
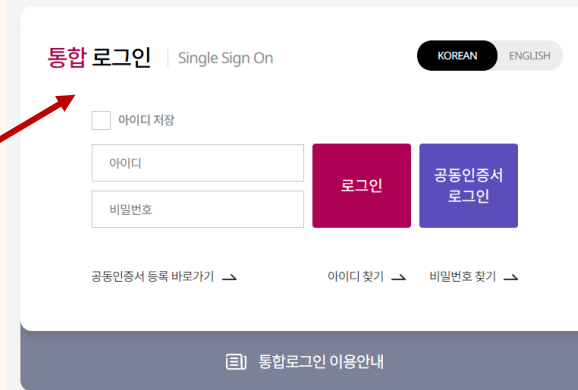

01. 원격강의실 접속 안내

- 원격강의실 로그인 : **종합정보시스템의 ID, PW와 동일**
 - ID - 학번 / PW - 최초 (생년월일 8자리)
 - **종합정보시스템에서만 ID, PW 변경 가능**

※ **PASSWORD 분실 시,**

학교 홈페이지 → [종합정보시스템]

→ [비밀번호 찾기]로 변경 가능

02. 원격수업 수강 절차 안내

2. 원격강의실 → [나의 강좌] 클릭 → [수강 강좌] 클릭 → 해당 과목 강의실 입장

※ 학기가 시작하면, 원격강의실 → [강좌 전체보기]에 수강 강좌 목록이 뜬다

번호	강좌명
1	교과(온라인) 말하기와 이미지메이킹[01]
2	교과(오프...) 지체부자유아교육[B]
3	교과(오프...) 발달지체영유아조기개입[B]

02. 원격수업 수강 절차 안내

3. 출석인정기간별 해당하는 주차의 강의를 클릭하여 학습 시작

강의실 홈

- 성적/출석관리
- 온라인출석부
- 성적부
- 수강생 알림
- 기타 관리

학습활동

- 개요
- 과제
- 파일
- 동영상
- 더보기

강의 개요

과목공지 | Q&A | 강의응답

이변주 강의

3주차 [1월2일 - 1월8일]

진도현황

1	2	3	4	5	6	7	8	9	10	11	12	13	14	15
-	-	-	-	-	-	-	-	-	-	-	-	-	-	-

출석 0 | 결석 0 | 지각 0

주차 별 학습 활동

1주차 [12월26일 - 1월1일]

전체

※ 모든 주차의 출결 확인 가능

※ 해당 주차의 강의 및 학습활동을 보여줌

※ 강의 진도현황
출석 : 파란색으로 표시
결석 : 빨간색으로 표시
지각 : 초록색으로 표시

※ 1~15주차 학습활동 확인

02. 원격수업 수강 절차 안내

※ 온라인 출석부 클릭 시, **총 학습시간** 및 **출결 상태**를 확인할 수 있음

* 출석 요건 : 기간내 출석 인정 요구 시간 이상을 학습할 경우
출석-[○], 지각-[▲], 결석-[X]

강의 자료	출석인정 요구시간	총 학습시간 ①	출석	주차 출 석
▶ 1주차	40:00	40:54 3회 열람	○	○
▶ 1주차 2차시	41:00	41:35 5회 열람	○	
▶ 2주차 1교시	39:00	40:11 4회 열람		
▶ 2주차 2교시	40:00	40:43 4회 열람		
▶ 3주차 1교시	39:00	40:19 2회 열람		
▶ 3주차 2교시	04:00	04:57 1회 열람		
▶ 3주차 2교시	35:00	35:44 1회 열람		

▷ 총 학습시간 → '학습완료' 표시가 있어야 출석 인정
▷ 주차 출석에 모두 [○]가 되어있어야, 출석 인정

1주차 (2023-09-01 00:00:00 ~ 2023-09-07 23:59:59) ×

번호	시작 시간	종료 시간	열람시간	학습 인정시간	IP 주소(기기 유형)
1	2023-09-02 02:25:38	2023-09-02 22:33:09	20:07:31	40:54	125.185.150.246 (PC)
2	2023-09-06 22:13:16	2023-09-06 22:22:41	09:25	학습완료	125.185.150.246 (PC)
3	2023-10-07 02:05:37	2023-10-07 02:33:46	28:09	학습완료	125.185.150.246 (PC)
출석인정 요구시간 (40:00)			총 학습시간 (40:54) 기간내 40:54 기간외(지각포함) 0		

02. 원격수업 수강 절차 안내

※ 해당 주차의 강의 시청 시, 유의사항

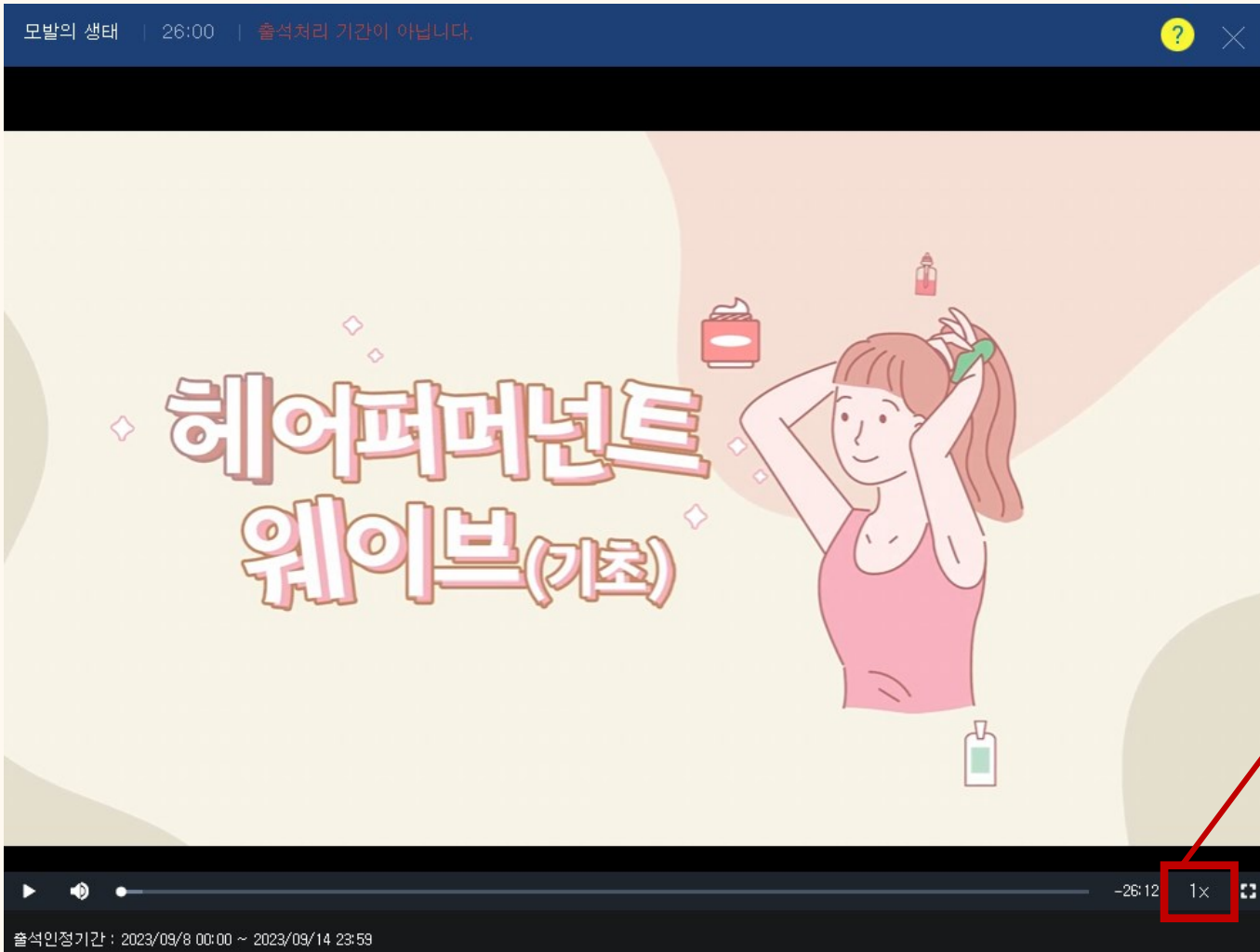

- ※ 학습 완료 이후, 배속 기능 사용 가능
- ※ 학습 완료가 되었으나 배속 기능이 나타나지 않는 경우, 재생바를 끝까지 이동한 뒤 5초간 추가 시청

04. 출석 인정 기준 안내

온라인 학습시간

- 출석인정시간을 100% 충족해야 출석[○] 인정
※ 출석인정시간 < 기간 내 학습시간

지각 및 결석

- 지각[△], 결석[X]을 아래와 같은 기준으로 적용
 - 각 주차의 모든 강의 학습 완료 → 한 주의 출석을 인정!
※ Ex) 1주차, 2개의 강의 탑재
→ 1개의 강의만 수강 시, 나머지 1시간은 결석처리
 - 지각[△]인정범위 : 50% 이하 수강자 해당
(3회 지각 시, 1일 결석[X] 처리)

기간 외 학습시간

- 기간 외 학습시간은 출석인정시간에 적용 X
※ 기간 외 학습시간에 수강 = 지각[△] 으로 처리

기타 출결 관련

- 출결 상황은 수정 불가!!
문제 발생 시, 교수님께 개별 연락 필수!
- 원격수업 : 강의만 온라인으로 진행
중간고사 및 기말고사 : 대면수업(일반수업)과 동일
- 각 주차 별 강의 시간을 모두 수강해야 출석[○]

04. 출석 인정 기준 안내 - 온라인 학습시간

ex) 한 개의 동영상 강의의 재생 시간 : 30분 수업

- 50%이상인 15분 수강 시 지각[△] 처리
- 50%미만인 14분 수강 시 결석[X]

출석인정기간	30분							
기간 내	0분	14분	14분	15분	15분	29분	29분	30분
기간 외	30분	0분	16분	0분	15분	0분	1분	-
표시	X	X	X	△	△	△	△	○
출결상황	결석	결석	결석	지각	지각	지각	지각	출석

04. 출석 인정 기준 안내 - 원격수업 출석 인정기간

주차	출석 인정기간	비고
1주	03.04(월) ~ 03.10(일)	
2주	03.11(월) ~ 03.17(일)	
3주	03.18(월) ~ 03.24(일)	
4주	03.25(월) ~ 03.31(일)	
5주	04.01(월) ~ 04.07(일)	
6주	04.08(월) ~ 04.14(일)	
7주	04.15(월) ~ 04.21(일)	
8주	04.22(월) ~ 04.28(일)	중간고사 (4/22 ~ 4/27)
9주	04.29(월) ~ 05.05(일)	
10주	05.06(월) ~ 05.12(일)	
11주	05.13(월) ~ 05.19(일)	
12주	05.20(월) ~ 05.26(일)	
13주	05.27(월) ~ 06.02(일)	
14주	06.03(월) ~ 06.09(일)	
15주	06.10(일) ~ 06.16(일)	기말고사 (6/10 ~ 6/15)

※ 원격수업 : 온라인 강의만 실시

※ 원격수업 = 요일 상관하지 않고, 1주일 기준

- 교과목의 수업 요일 기준 : X

- 주차 기준 수강기간(월 ~ 일) : 0

※ 중간고사·기말고사 : 일반강의와 동일 (대면으로 진행)

- 시험 : 해당 교사장에서 응시

F&Q

대구보건대학교
DAEGU HEALTH COLLEGE

My Page ▾
나의 강좌 ▾
비교과 강좌
자율강좌
쪽지보관함

커뮤니티 ▲
공지사항
Q&A
FAQ
매뉴얼
시기별 매뉴얼

문의 안내
053-320-5667, 5669, 5672, 5674
원격교육지원센터

강좌 전체보기 ▾

참여중인 강좌가 없습니다.

공지사항 | 진행 강좌 공지 | 설문 | Q&A

- [공통] 에버렉 FAQ
- (학생용) '출석 인정이 되었으나, 배속 및 동영상 시간 이동이 안 되는 경우' 오류 해결방법
- 2023-2학기 중간강의평가 기간 연장 안내
- 2023-2학기 중간강의평가 시행 안내
- (교수용) 강좌가 셋팅되지 않았습니다. 교수님에게 문의 후 이용해 주십시오. 오류 해결방법

※ [커뮤니티]의 각종 하단 메뉴바를 확인하시면 더 많은 정보를 얻을 수 있습니다.

원격수업 관련 문의

➤ 교무지원팀 (학사 및 수강신청 문의)

☎ 053-320-1215

➤ 교수학습원격지원센터 (원격수업, 플립드러닝, 블렌디드러닝 수업 문의)

☎ 원격수업 문의 : 053-320-5672, 5667, 5669

☎ 플립드/블렌디드러닝 수업 문의 : 053-320-1895

➤ 보건통합교양학부 (보건통합교육, 교양수업 문의)

☎ 보건통합교육 문의 : 053-320-1418, 1862

☎ 교양과목 문의 : 053-320-4571